Regione Lombardia

Provincia di Brescia

COMUNE DI MAZZANO

PIANO DI GOVERNO DEL TERRITORIO

PIANO DELLE REGOLE

VARIANTE 2018

USO DEL SUOLO - Due Porte - Molinetto - Feniletti - Tezze

VARIANTE al PIANO DELLE REGOLE e al PIANO DEI SERVIZI 2018

PIANOzero associati

PROGETTISTI:
Ing. Cesare Bertocchi

COLLABORATORI:
Pian. Sara Gennari

Adozione DCC n.29 del 26/11/2018
Approvazione DCC n. 9 del 08/04/2019
BURL S.A.C. n.__ del _____

Responsabile della direzione dell'ufficio urbanistica, edilizia privata e suap:
Arch. Giuliana Pelizzari

Gruppo di lavoro:
Responsabile del procedimento:
Arch. Giuliana Pelizzari
Collaboratore: Arch. Paola Zancanato

RETTIFICA ERRORI MATERIALI
Art. 13 comma 14 - bis R.L. 12/2005

PGT VIGENTE REDATTO DA UFFICIO DI PIANO

- Geom. Dario Vittori	Co-redattore
- Ing. Maurizio Ventura	Co-redattore
- Dott. Arch. Pierfranco Rossetti	Responsabile scientifico (Aspetti territoriali ed urbanistici)
- Dott.ssa Pianif. Sara Gennari	Cartografia e SIT
- Dott. Urb. Alessandro Pisi	Valutazione Ambientale Strategica

TAVOLA: V_T01bPdR_RCUS

SCALA: 1 : 3000

DATA: APRILE 2019

IL SEGRETARIO

IL SINDACO
Avv. Maurizio FRANZONI

Legenda

Confine comunale

Zonizzazione

Fascia di rispetto AC-AV

Tratto AC-AV

Viabilità di progetto

Fasce di rispetto

Zone di rispetto

Delimitazione centro abitato

Accordo di programma

Ambiti di trasformazione

Aree non soggette a trasformazione

A.T.E. n. 1 - Monte Marguzzo

Edifici non adibiti ad uso agricolo in zone agricola

Edifici rurali di interesse ambientale

Norme particolari

P.R. Piani di recupero

Norme particolari

#N Norme Particolari 2018

A - Nuclei di antica formazione

B - Edilizia residenziale consolidata e di completamento

SLP definita

C - Zona polifunzionale centro civico in atto

D1 - Zona produttiva consolidata e di completamento

D2 - Zona produttiva consolidata speciale

D3 - Zona commerciale consolidata e di completamento

D4 - Zona turistico ricettiva "oasi del Pescatore"

SP - Servizi pubblici

SP - Polo tursistico "casa degli Alpini"

ST - Servizi tecnologici

Distributori carburante

Verdi privati

E1 - Zona agricola produttiva

E2 - Zona agricola di salvaguardia

E3 - Parco agricolo urbano

Zona di tutela ambientale

Fasce di rispetto allevamenti

Ambiti ad elevata naturalità

Aree destinate a circhi equestri e spettacoli viaggianti
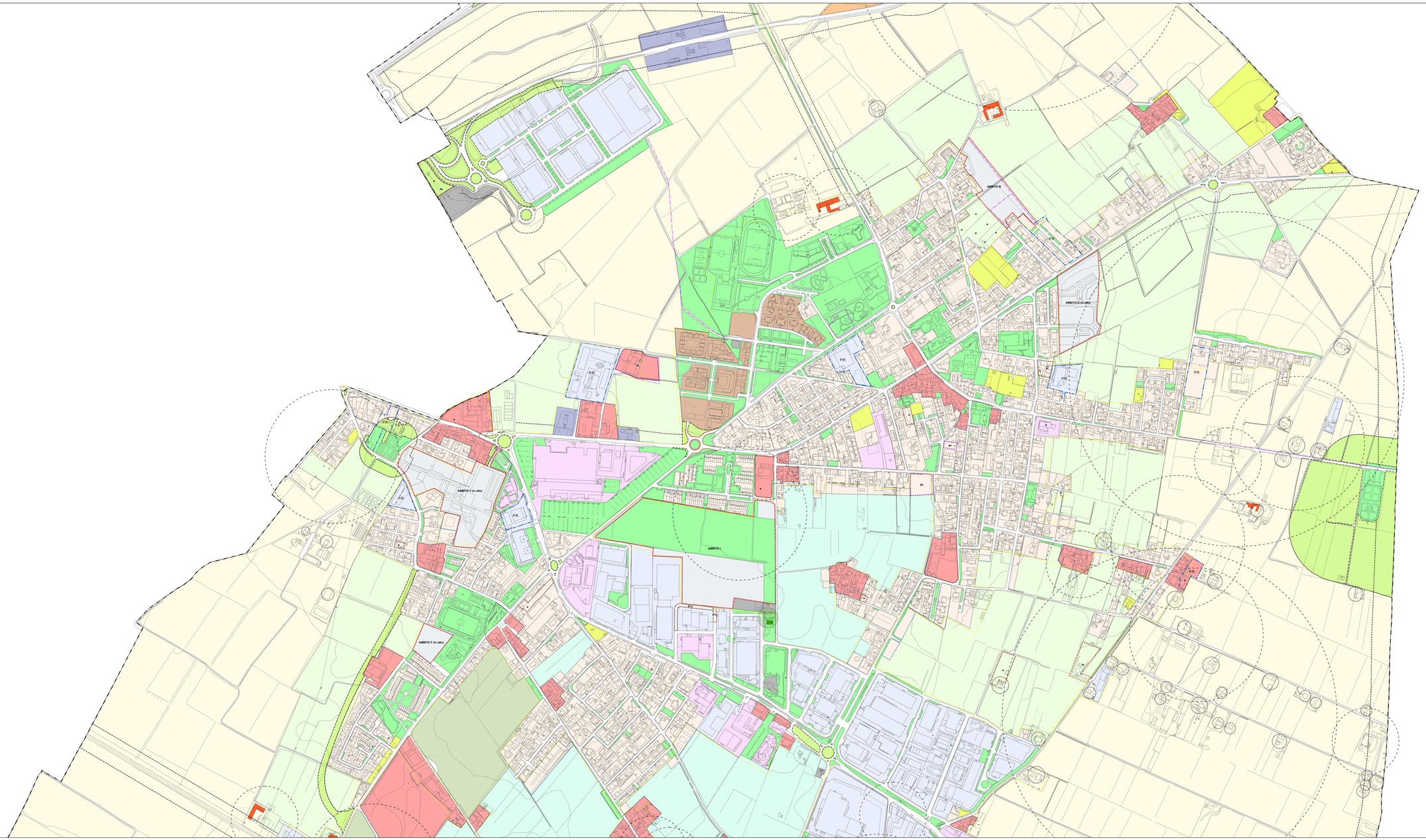
Viabilità DBT aggiornamento 2018